

H=100 mm
**TALLINNA MNT IÕIK
 SULETUD!**
08.08.2026
kell 07:00 - 23:00

KOOSKÖLASTATUD
 Põhja osakonna korraldajate ja liikluskorralduse üksus
 Valdo Jänes liikluskorraldaja
 07.07.2026 reg. nr. 174681
 Tingimused:
 1. Liikluse korraldamisel juhendatud juhendist „Riigiteede ajutine liikluskorraldus“ MA 2018-009 ja „Riigiteede liikluse ajutise piiramise ja sulgemise kord“ MA 2016-11.
 2. Kooskõlastus kehtib ainult riigimaanteedel, liikluskorraldusvahendid linna- ja vallateedel kooskõlastada vastava kohaliku omavalitsusega.
 3. Liiklusemärgid 2. klassi valgustpeegeldava kilega, hoiatus- ja keelumärgid kollasepõhjalised.
 4. Märgid 596 „Liiklusteave“ paigaldada vähemalt kolm ööpäeva enne sõidutee sulgemist.
 5. Liikluse korraldamisel, sealjuures liikluse reguleerimisel, arvestada liikluseaduse nõuetega.
 6. Piirangud ja kitsendused ei tohi kesta kauem, olla kehtestatud varem või pikemale teelõigule kui see on ürituse korraldamiseks vajalik.
 7. Vähemalt 48 tundi enne tee sulgemist teavitada liiklusjuhtimiskeskust e-posti tmc@transpordiamet.ee või Transpordiametit Tark Tee liikluspääsude iseteeninduskeskonnas, millele pääseb ligi Transpordiameti e-teeninduse kaudu.
 Kooskõlastatud liikluskorralduse joonis ei asenda tee sulgemise luba

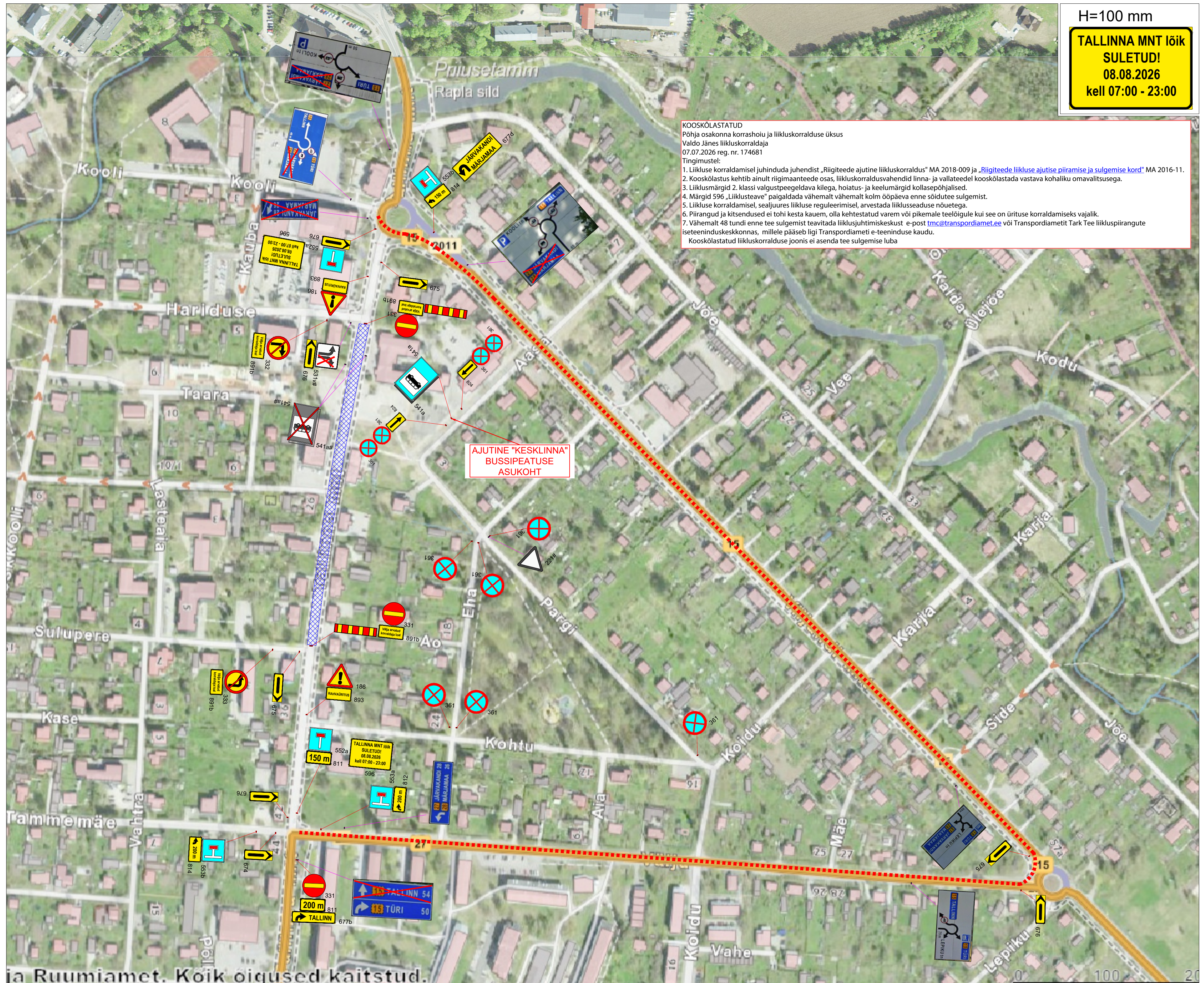

**AJUTINE "KESKLINNA"
 BUSSPEATUSE
 ASUKOHT**

- Märkused:**
- Muud olemasolevad liiklusemärgid, mis lähevad vastuollu antud ajutise sulgemisega, tuleb kinnikatta.
 - Vajadusel korrigeerida liikluskorralduse etappi olukorra kohaseks.
 - Vajadusel lisada objektile täiendavaid liiklusemärgid.
 - Ajutised liiklusemärgid tuleb paigaldada nii, et nad on liiklejale üheselt mõistetavad ja arusaadavad.
 - Tagada kogu sulgemise vältel ajutiste liiklusemärkide pistiolek ja loetavus.
 - Joonist lugeda märgitud numbrite järgi.
 - Ajutise liikluskorralduse skeemkooskõlastada tee haldajaga.
 - Ajutise liikluskorraldusest teavitada isikuid, keda sulgemine vahetult puudutab, eelkõigesuletaval alal elavaid elanikke ja seal asuvate ettevõtete ja asutuste.
- Lisa märkused:**
- Teabetahvleid paigaldada 3 ööpäeva enne ürituse algust.

| LEPPEMÄRGID | | WAYMARK | Projekti nimetus: | Kuupäev |
|-------------|--------------------------------|---|---|-------------------------------------|
| | Ajutine liiklusemärk | | Rapla melu 2026 | 29.06.2026 |
| | Ol.olev liiklusemärk | | Objekti asukoht: | Töö nr. 26_122 |
| | Ol.olev tühitatud liiklusemärk | | Tallinna mnt, Rapla linn, Rapla vald, Rapla maakond | Joonis nr: [nr-leht] 26122_1-1 |
| | | Kadaka tee 44a, 12915, Tallinn, Telefon: +372 5285 852 E-post: info@waymark.ee | Joonis: | Mõõtkaava: Aluskaart: Maa-amet 2024 |
| | | Koostas: V. Lehmus | Ajutise liikluskorralduskeem | |
| | | Kontrollis: I. Vähi | | |
| | | Tellijä: Rapla Kultuurikeskus Age Rebel tel: +372 529 0853 | | |